Ajuntament de Barcelona
BIMSA, Barcelona d'Infraestructures Municipals

PROPOSTA DE PLANIFICACIÓ

12/04/2022
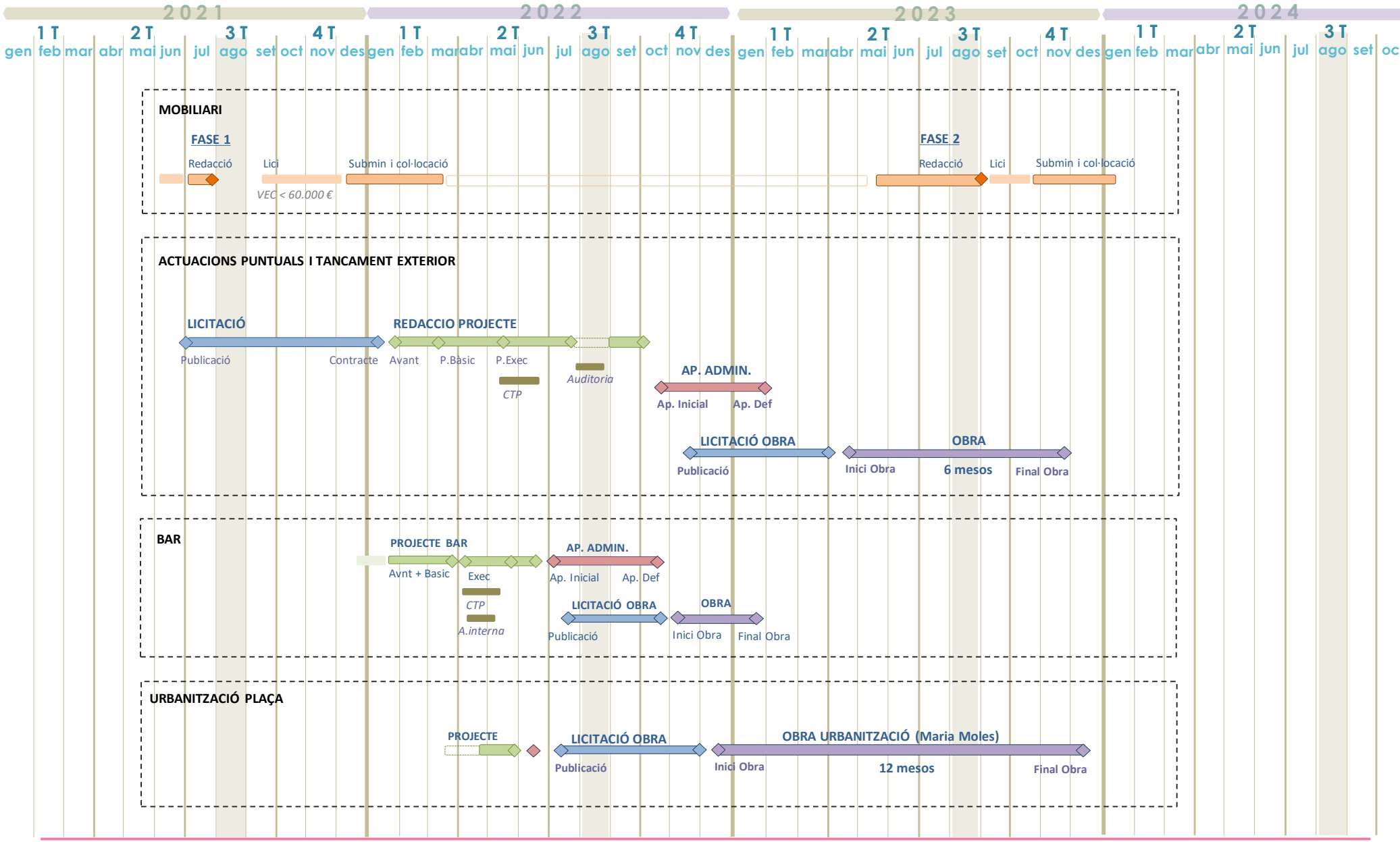
CANÒDROM SANT ANDREU